

VectorVest Workshop

FINANCE
AVENUE

TOUR & TAXIS
16/11/2024

Tom Vandenberghe
Consultant VectorVest Europe
belgium@vectorvest.com



Agenda:

- **Informations générales**
- Comment fait VectorVest son analyse?
- Unisearch?
- Comment utiliser VectorVest?
- Offre Exclusive

Qu'est ce que VectorVest?

- ❑ Logiciel d'investissement
- ❑ Analyse fondamentale et technique
- ❑ 4 bases des données: 16.500 actions
- ❑ Indices propres
- ❑ Chaque action: Buy (acheter), Hold (conserver) ou Sell (Vendre)
- ❑ Cours-Stop (Stop Loss): Combinaison des analyses
- ❑ Un support dans vos investissements

VectorVest achète ses données chez...

FACTSET®

Et transforme les en indicateurs propres

Agenda:

- Informations générales
- **Comment fait VectorVest son analyse?**
- Unisearch?
- Comment utiliser VectorVest?
- Offre Exclusive

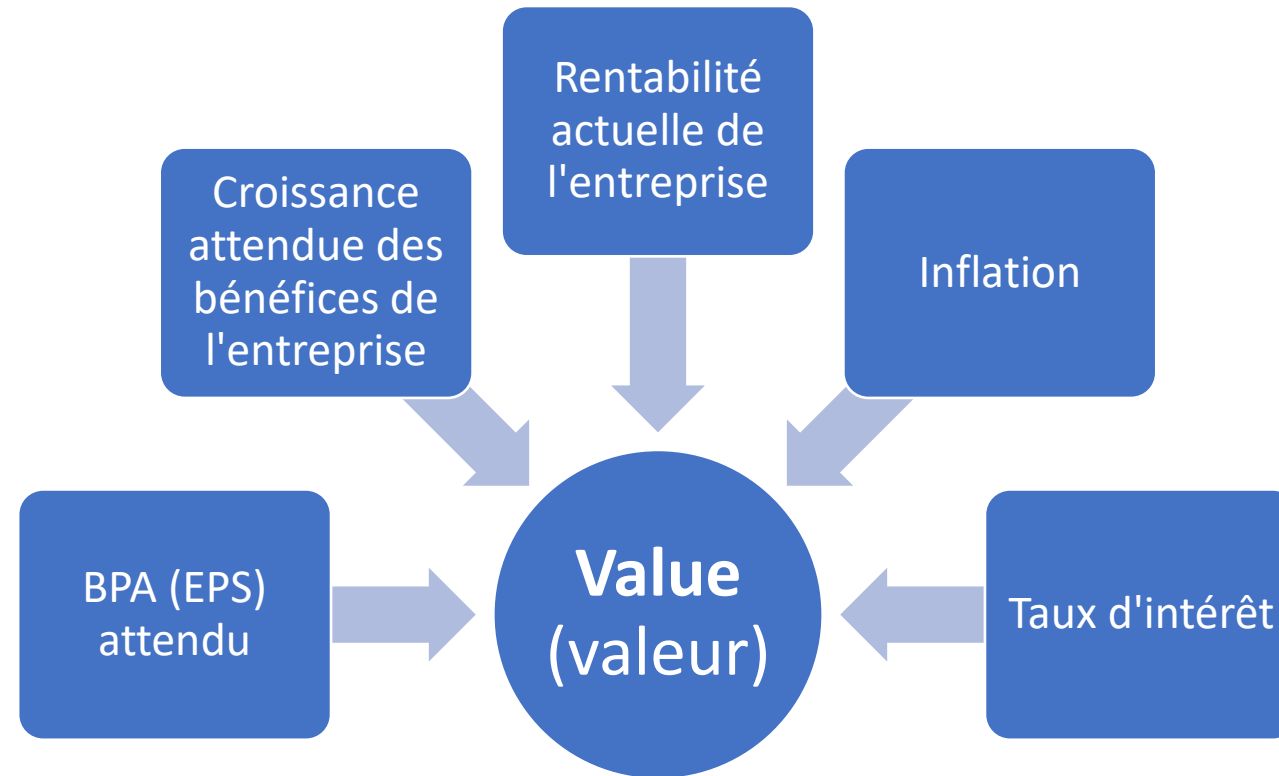

- Valeur intrinsèque de chaque action
- Cours & Value convergent généralement dans 3 ans
- Considérez des actions sous-évaluées



Graph Control Panel

Graph Layouts

Select Layout to Load
Current: Tom VDB

- VectorVest Simple
- VectorVest Layout
- Star Search
- ProTrader Timing DEW
- NPI Near Perfect Indicator

Save/Modify Layouts

Add Parameter

maandag 4 november 2024

Buy

Price	
Close Price	615,81
<input checked="" type="checkbox"/> Open Price	566,74
High Price	619,80
Low Price	554,40

<input type="checkbox"/> Value	644,63
<input type="checkbox"/> Stop	548,95
<input type="checkbox"/> RS	1,40
<input type="checkbox"/> RV	1,12
<input type="checkbox"/> RT	1,09
<input type="checkbox"/> VST	1,21
<input type="checkbox"/> CI	0,83

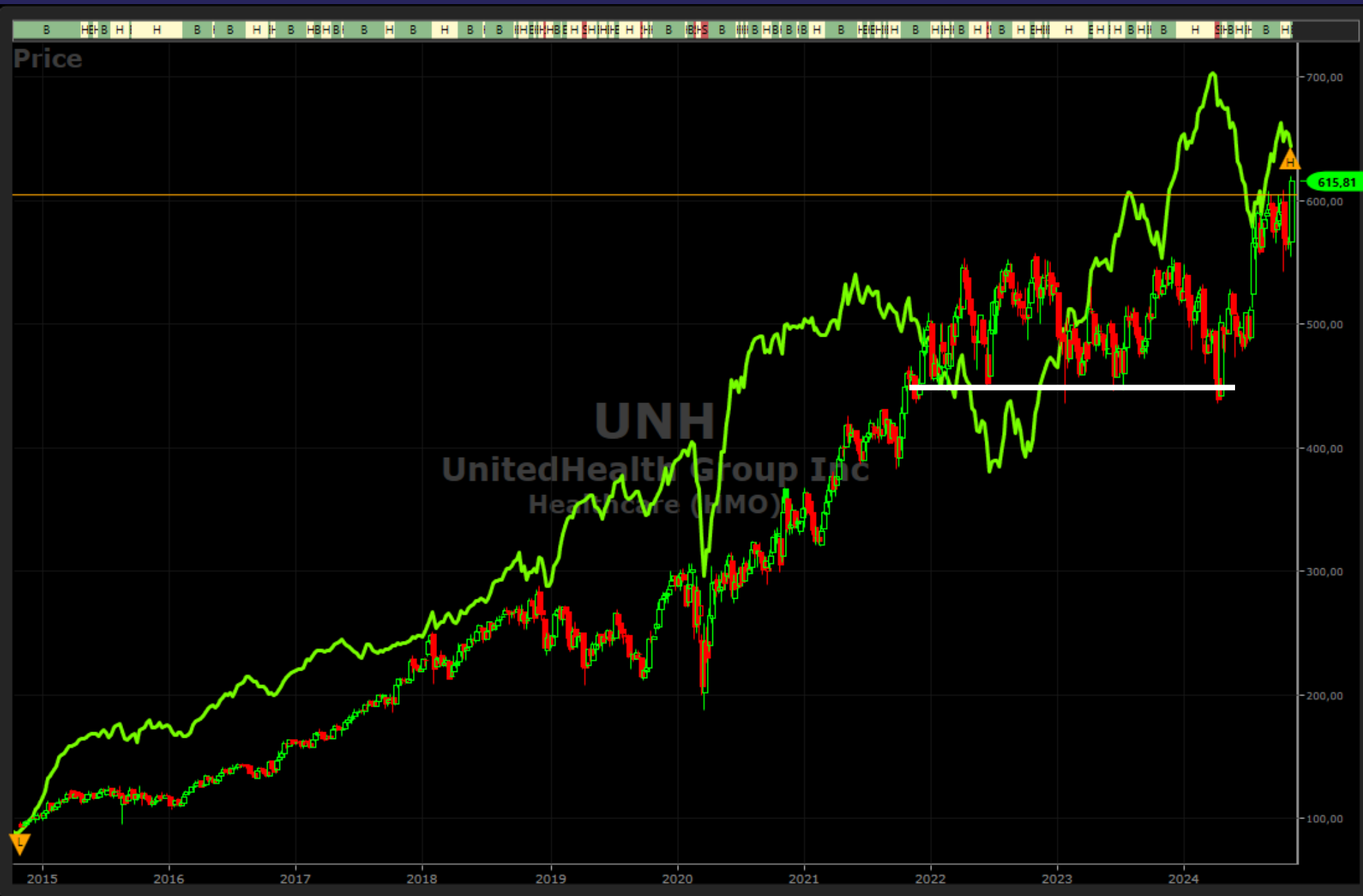

Graph Control Panel

Graph Layouts

Add Parameter

maandag 4 november 2024

Buy

Price

Close Price	615,81
Open Price	566,74
High Price	619,80
Low Price	554,40

Value 644,63

Stop 548,95

RS 1,40

RV 1,12

RT 1,09

VST 1,21

CI 0,83

Volume 20786943

EPS 28,83

MA Price (40) 532,5905

GRT 7

Shares 920,28

Sales GRT 10

MC 566717,63

Value (Valeur intrinsèque)

Considérez ...

- Actions qui sont sousvalués depuis des années
- Actions où la valeur augmente fortement

Quelles actions à acheter?

- 16.500 actions
- Analyser vous-même? Un travail impossible
- Indicateurs propres => 0 à 2
 - 2 Indicateurs fondamentaux
 - 2 Indicateurs techniques
 - 1 Indicateur maître

VectorVest content analyse fondamentale classique



VectorVest contient analyse technique

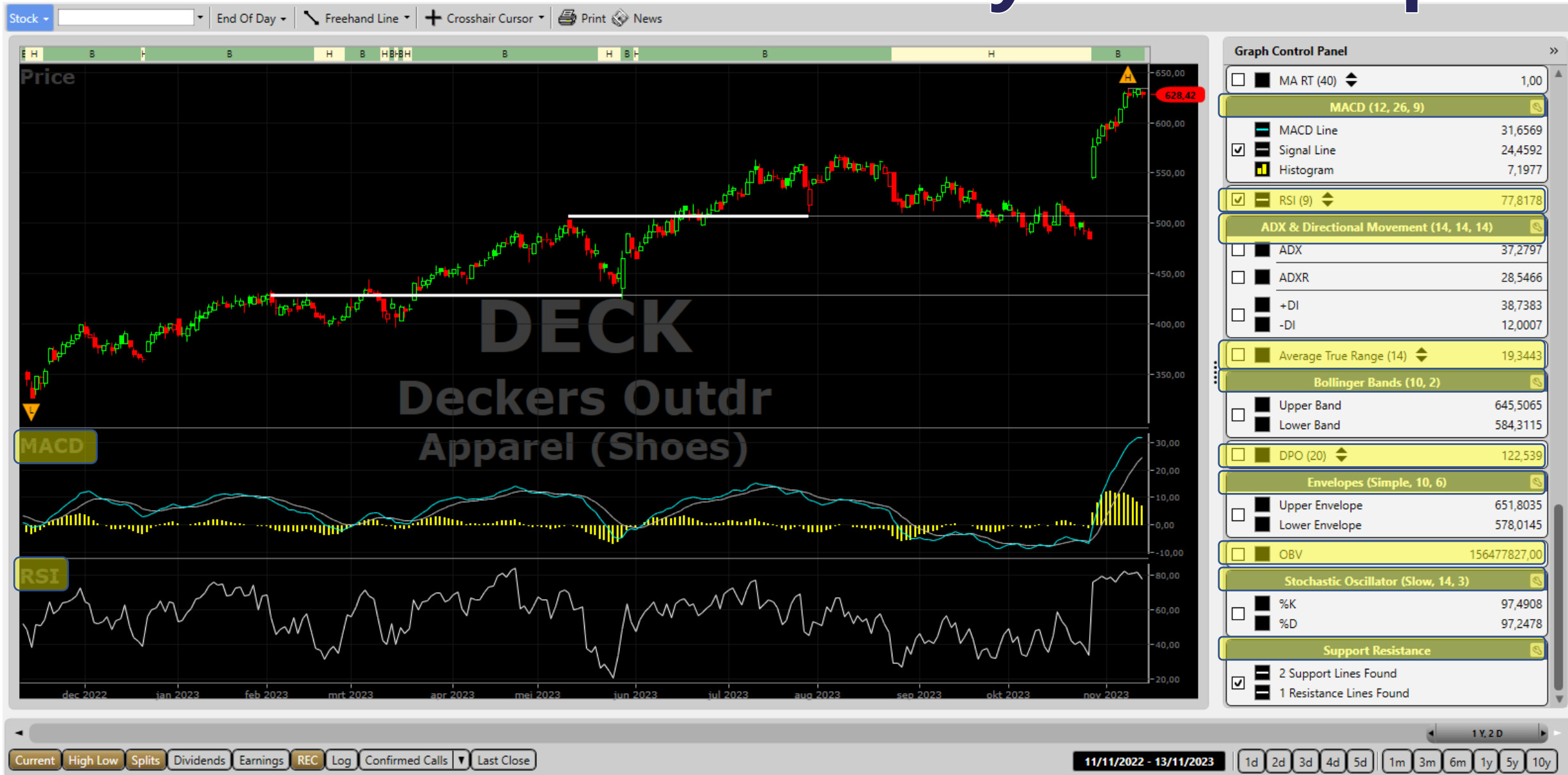

Quelles actions à acheter?

1. Relative Value (R.V.): Valeur relative

= basée sur une analyse fondamentale

= potentiel d'appréciation de prix à long terme





Graph Control Panel

Graph Layouts

Add Parameter

maandag 4 november 2024

Hold

Price

Close Price	3110,12
<input checked="" type="checkbox"/> Open Price	2981,19
High Price	3232,94
Low Price	2981,19

<input type="checkbox"/> Value	4207,12
<input type="checkbox"/> Stop	2892,67
<input type="checkbox"/> RS	1,33
<input type="checkbox"/> RV	1,36
<input type="checkbox"/> RT	0,94
<input type="checkbox"/> VST	1,21
<input type="checkbox"/> CI	1,17
<input type="checkbox"/> Volume	726942
<input type="checkbox"/> EPS	154,77
<input type="checkbox"/> MA Price (40)	3009,7983
<input type="checkbox"/> GRT	12
<input type="checkbox"/> Shares	16,90
<input type="checkbox"/> Sales GRT	9
<input type="checkbox"/> MC	52561,03



Graph Control Panel

Graph Layouts

Add Parameter

maandag 4 november 2024

Hold

Price

Close Price	3110,12
Open Price	2981,19
High Price	3232,94
Low Price	2981,19

Value 4207,12

Stop 2892,67

RS 1,33

RV 1,36

RT 0,94

VST 1,21

CI 1,17

Volume 726942

EPS 154,77

MA Price (40) 3009,7983

GRT 12

Shares 16,90

Sales GRT 9

MC 52561,03

Relative Value (R.V.): Valeur relative

Considérez ...

- Un RV élevé depuis des années
- Un RV qui augmente fortement

Quelles actions à acheter?

2. Relative Safety (R.S.): sécurité relative

= basée sur une analyse fondamentale

= la régularité et la prévisibilité de la performance financière

= Indicator indispensable à M.L.T. et L.T.

Relative Safety (R.S.)

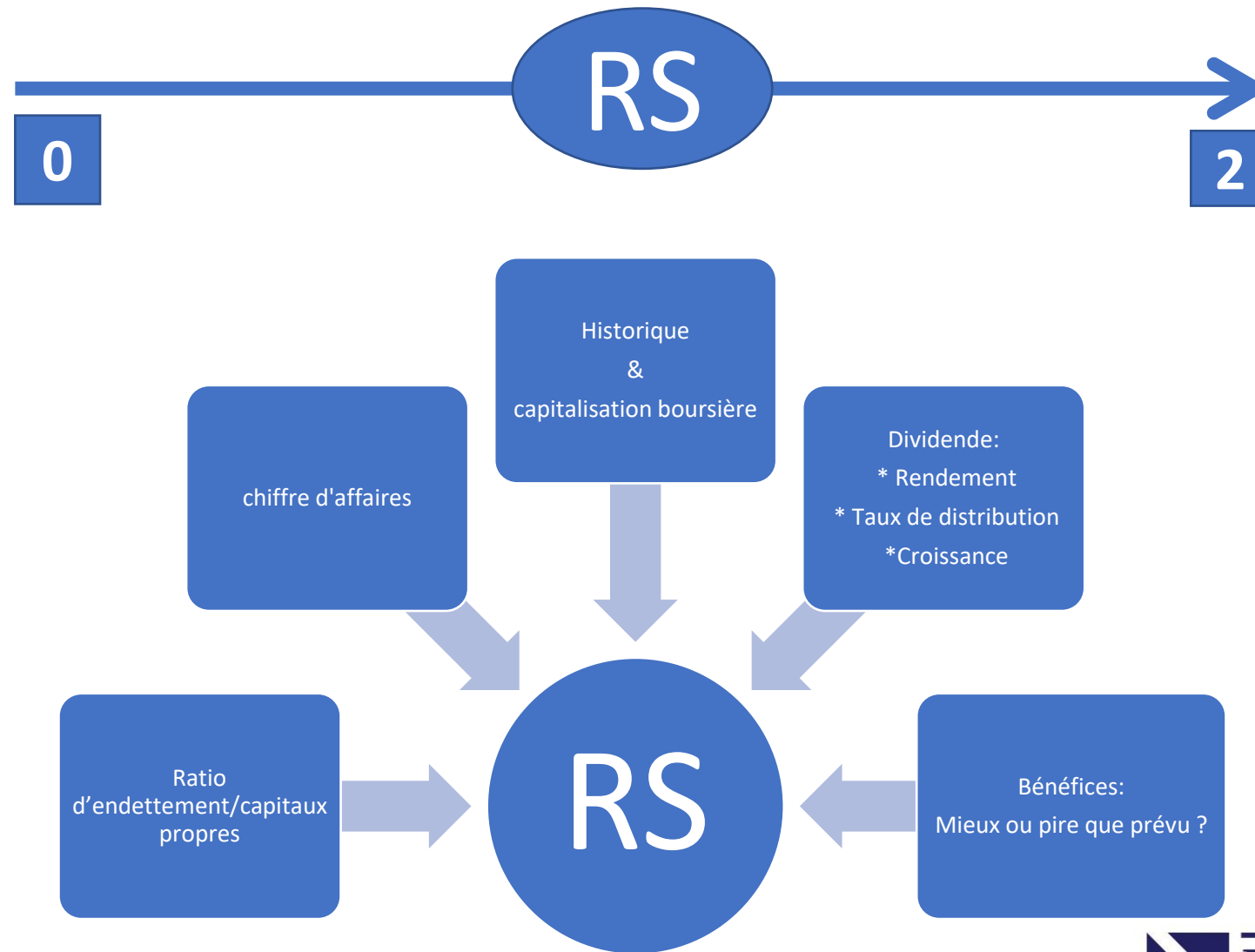

Comment juger le Relative Safety?

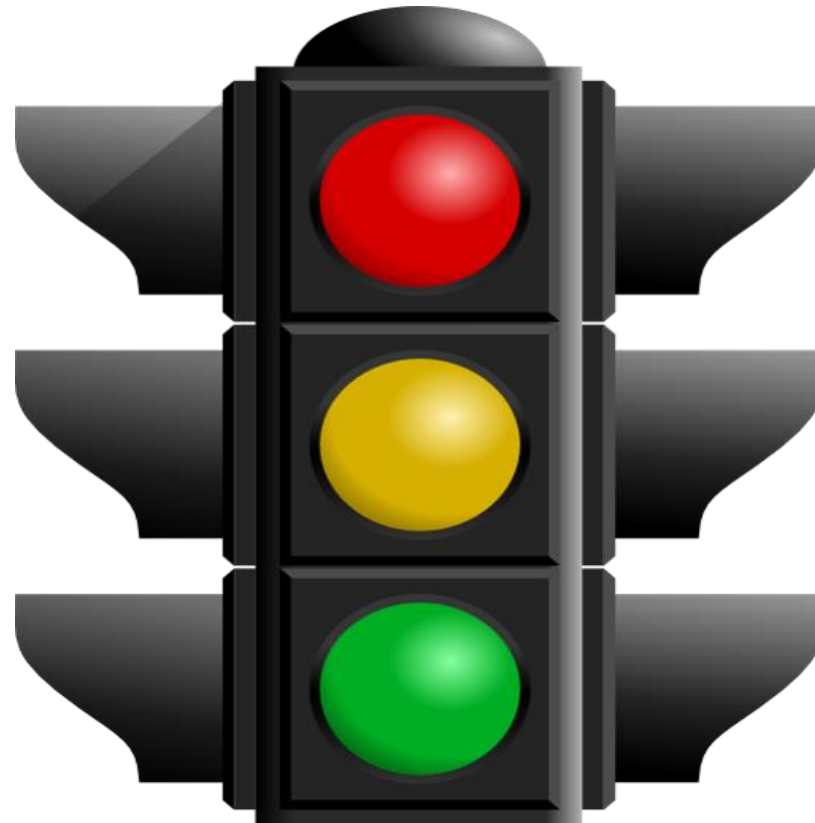

0.00 to 0.89 faible

0.90 to 1.09 médiocre

1.10 to 1.19 bien

1.20 to 1.39 très bien

1.40 to 2.00 excellent

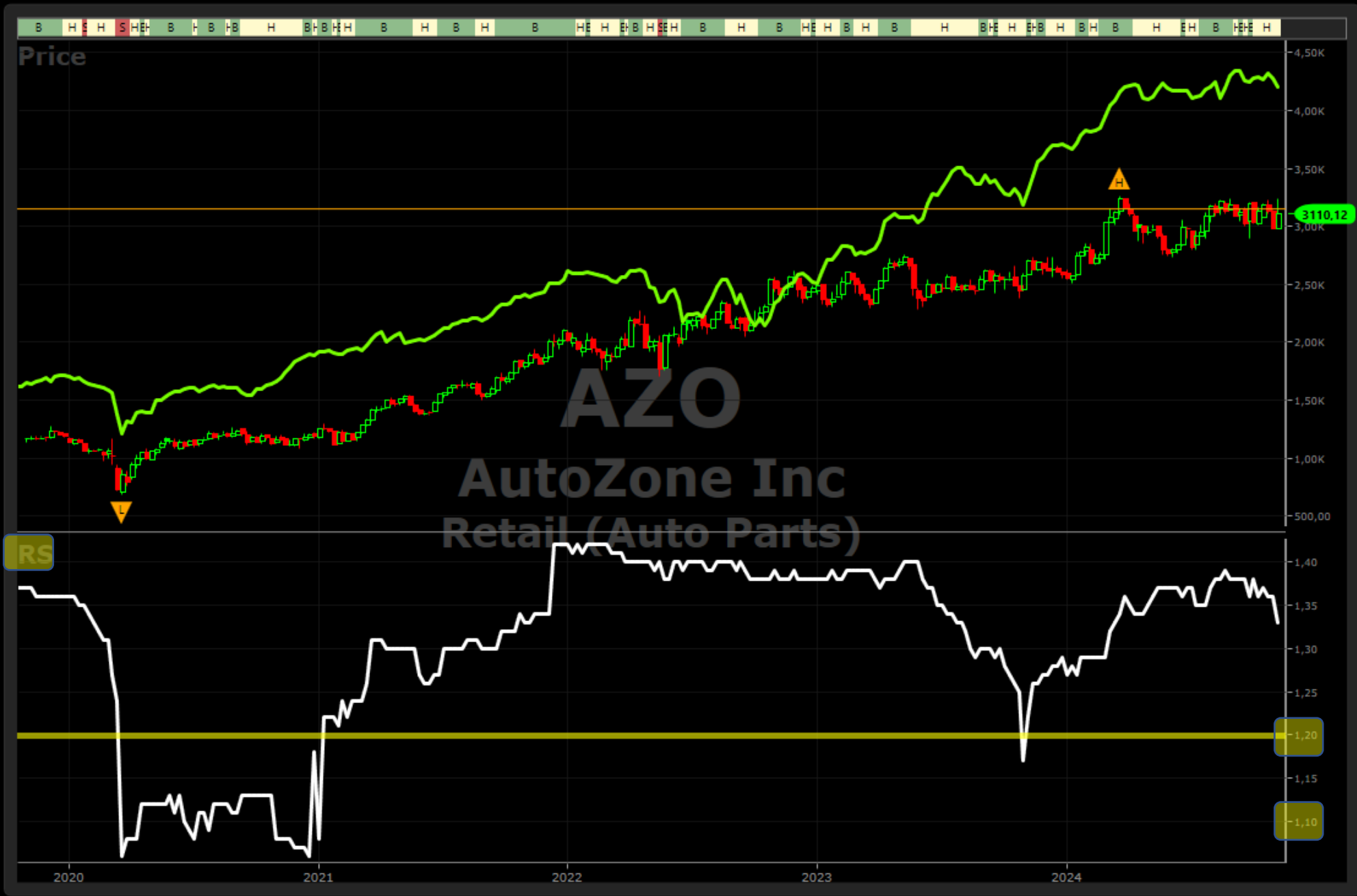

Graph Control Panel

Graph Layouts

Add Parameter

maandag 4 november 2024

Hold

Price

Close Price	3110,12
<input checked="" type="checkbox"/> Open Price	2981,19
High Price	3232,94
Low Price	2981,19

Value 4207,12

Stop 2892,67

RS 1,33

RV 1,36

RT 0,94

VST 1,21

CI 1,17

Volume 726942

EPS 154,88

MA Price (40) 3009,7983

GRT 12

Shares 16,90

Sales GRT 9

MC 52561,03

AutoZone (NYSE:AZO) Full Year 2024 Results

Key Financial Results

- Revenue: US\$18.5b (up 5.9% from FY 2023).
- Net income: US\$2.66b (up 5.3% from FY 2023).
- Profit margin: 14% (in line with FY 2023).
- EPS: US\$154 (up from US\$137 in FY 2023).

AZO Sales Performance

- Like-for-like sales growth: 1.4% vs FY 2023.

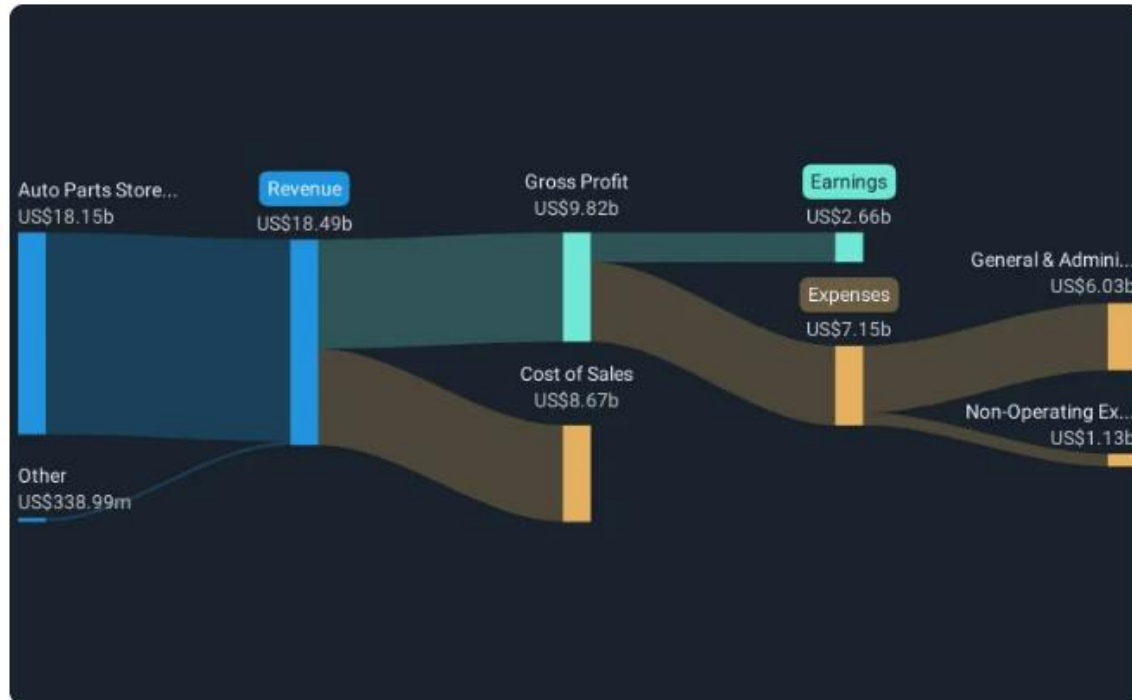

RS élevé

=>

résultats prévisibles



Évitez les actions en faible R.S.





Graph Control Panel



Quelles actions à acheter?

3. Relative Timing (R.T.): timing relatif

= basée sur analyse technique

= momentum en court terme





Graph Control Panel

Graph Layouts

Add Parameter

maandag 4 november 2024

Hold

Price

Close Price	99,85
Open Price	101,90
High Price	103,80
Low Price	96,20

Value 109,45

RV 1,25

RS 1,35

RT 1,11

VST 1,23

EPS 6,55

CI 1,64

Stop 93,99

DIV 2,48

Shares 104,24

Sales 1549,10

Momentum (10) 103,3644

Support Resistance

2 Support Lines Found

1 Resistance Lines Found

Value/Price 1,10

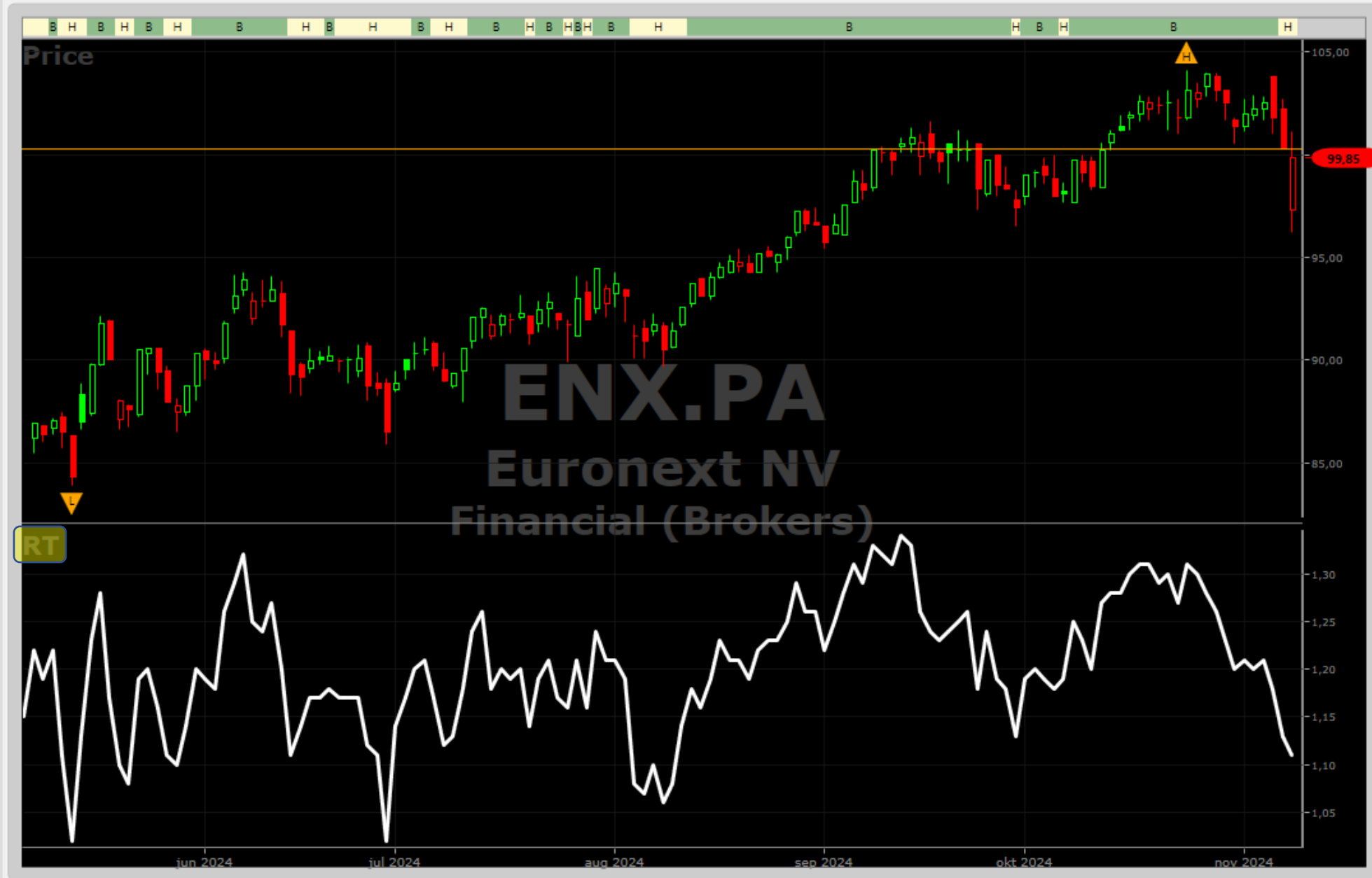

Graph Control Panel

Add Parameter

vrijdag 8 november 2024

Hold

Price

Close Price	99,85
Open Price	97,30
High Price	101,10
Low Price	96,20

- Value 109,45
- RV 1,25
- RS 1,35
- RT 1,11
- VST 1,23
- EPS 6,55
- CI 1,64
- Stop 93,99
- DIV 2,48
- Shares 104,24
- Sales 1549,10
- Momentum (10) 96,9417

Support Resistance

- 2 Support Lines Found
- 1 Resistance Lines Found
- Value/Price 1,10

Quelles actions à acheter?

4. Comfort Index (C.I.): Indice de confort

= basée sur analyse technique

= la capacité à résister à des baisses importantes et/ou de longue durée

= momentum en moyenne et long terme

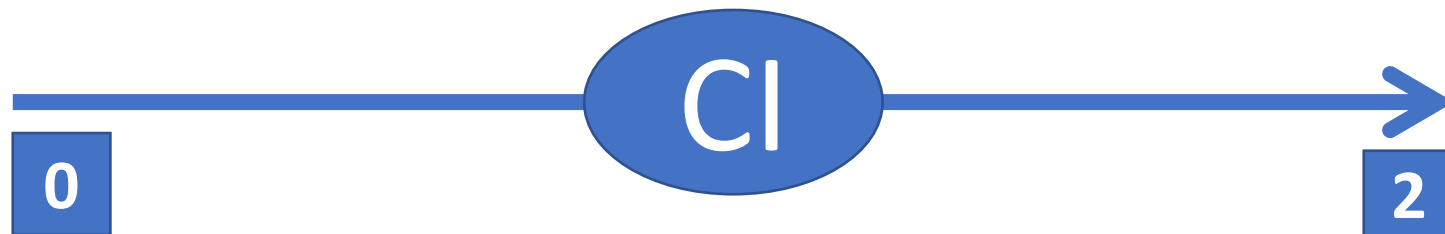

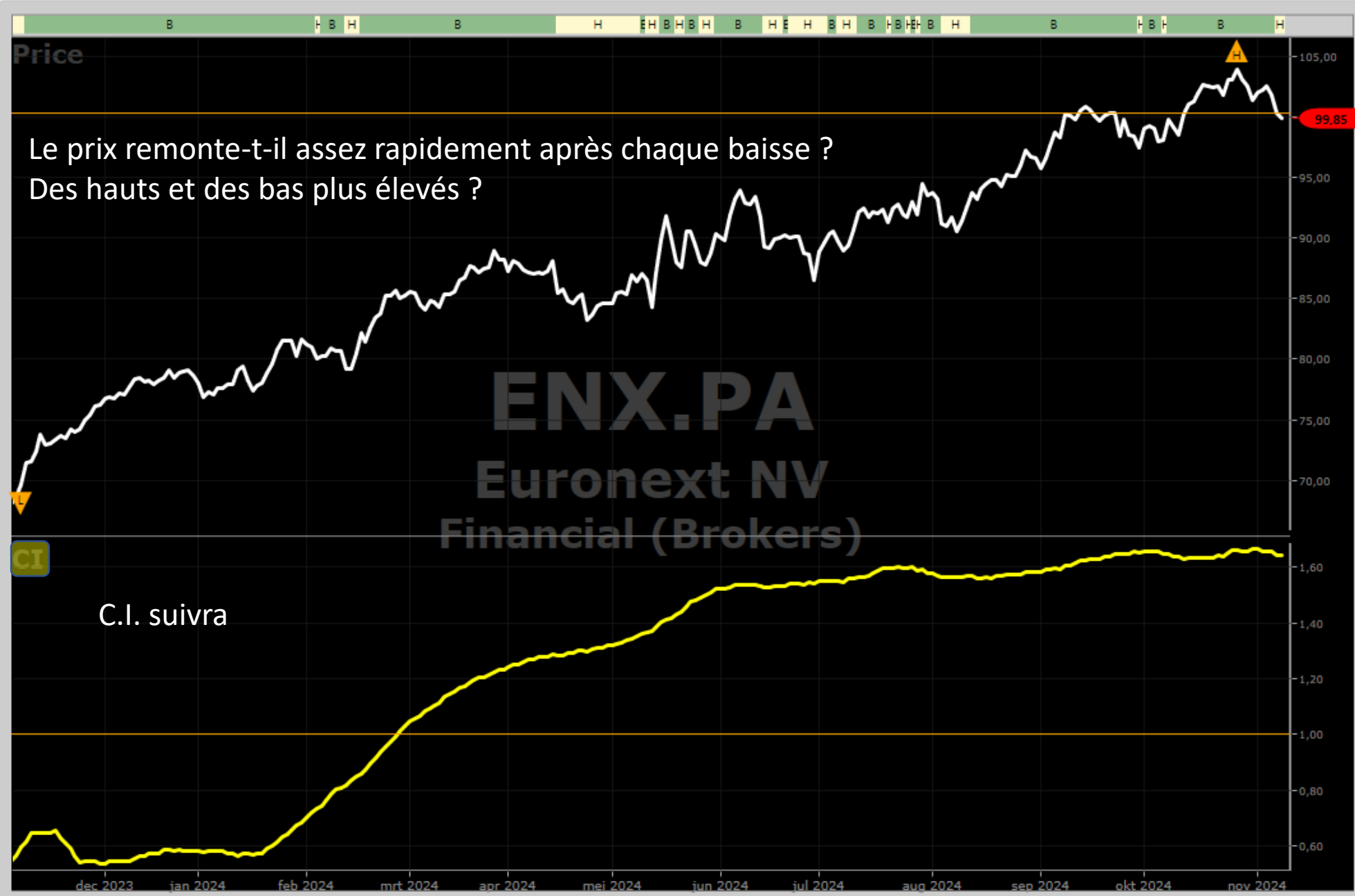

Graph Control Panel

Add Parameter

vrijdag 8 november 2024

Hold

Price

Close Price	99,85
Open Price	97,30
High Price	101,10
Low Price	96,20

<input type="checkbox"/> Value	109,45
<input type="checkbox"/> RV	1,25
<input type="checkbox"/> RS	1,35
<input type="checkbox"/> RT	1,11
<input type="checkbox"/> VST	1,23
<input type="checkbox"/> EPS	6,55
<input checked="" type="checkbox"/> CI	1,64
<input type="checkbox"/> Stop	93,99
<input type="checkbox"/> DIV	2,48
<input type="checkbox"/> Shares	104,24
<input type="checkbox"/> Sales	1549,10
<input type="checkbox"/> Momentum (10)	96,9417

Support Resistance

<input type="checkbox"/> 2 Support Lines Found	
<input type="checkbox"/> 1 Resistance Lines Found	
<input type="checkbox"/> Value/Price	1,10

Quelles actions à acheter?

5. Master Indicator (V.S.T.): Indice maître

= Combinaison de R.V., R.S. et R.T.

= R.T. a plus d'importance dans la valorisation



Agenda:

- Informations générales
- Comment fait VectorVest son analyse?
- **Unisearch?**
- Comment utiliser VectorVest?
- Offre Exclusive

Comment trouver des actions?

- 16.500 actions
- Analyser vous-même? Un travail impossible
- Unisearch vous permet de chercher selon vos propres critères!
- De nombreuses recherches préprogrammées

Unisearch: qualité?

Run Search

VST DESC, Symbol ASC | Top 3 | Return: Stocks

8/11/2024

Parameters

	Date/Time	Parameter	Operator	Value
▶	Time of Search	Stock RS - (Relative Safety)	>	1,2
	Time of Search	Stock RV - (Relative Value)	>	1,2
	Time of Search	Stock RT - (Relative Timing)	>	1
	Time of Search	Sector Sector	<>	ETFs
	Time of Search	Stock Volume - (Shares Traded) (...)	>	100000
	Time of Search	Stock DIV - (Dividend Paid)	>	0
	Time of Search	Stock Exchange	<>	Pink Sheets - (P)
*				

Company | Symbol | Exch. | Price | %PRC | \$ Change

Unisearch: bottom fishing

Bottoms Up

Run Search | VST/RT DESC, Symbol ASC | Top 3 | Return: Stocks | Qui

8/11/2024

Parameters

	Date/Time	Parameter	Operator	Value
▶	Time of Search	Stock Price - (Actual)	>=	1,00
	Time of Search	Stock Industry Group	=	Bottom 30 by RT
	Time of Search	Stock Watchlist	=	Russell 2000
	Time of Search	Stock AvgVol - (50 day moving A...	>=	100000
	Time of Search	Stock Industry Group	<>	ETFs (Short)
	Time of Search	Stock Exchange	<>	I, xI, P, Q, X

Company | Symbol | VST/ ▼ | Price - (Actual) | Industry RT

Agenda:

- Informations générales
- Comment fait VectorVest son analyse?
- Unisearch?
- **Comment utiliser VectorVest?**
- Offre Exclusive

Accès à VectorVest 24/7

- Ordinateur (desktop, laptop)
- Tablette
- Smartphone (app)

- Cours des actions en fin de journée, sauf Etats-unis: 15 min de retard sur le app.

Agenda:

- Informations générales
- Comment fait VectorVest son analyse?
- Unisearch?
- Comment utiliser VectorVest?
- **Offre Exclusive**

€ 9,95 pour ~~30~~ 60 jours VectorVest!

- Normalement, un abonnement d'essai dure 30 jours
- Seulement aujourd'hui à Finance Avenue: **60 jours!**
- Abonnement d'essai, sans obligations supplémentaires.

- Inscrivez-vous à notre stand (n° 129)

**Offre valable
seulement aujourd'hui (16/11/24)**

VectorVest Workshop

Merci pour votre attention!

la présentation sera publié sur le website de finance avenue

Tom Vandenberghe
Consultant VectorVest Europe
Belgium@vectorvest.com

